

VÝKAZ DOŠAVADNÍHO A NOVÉHO STAVU ÚDAJŮ KATASTRU NEMOVITOSTÍ

Dosavadní stav				Nový stav										
Označení pozemku parc. číslem	Výměra parcely		Druh pozemku Způsob využití	Označení pozemku parc. číslem	Výměra parcely		Druh pozemku Způsob využití	Typ stavby Způsob využití	Způsob určení výměr	Porovnání se stavem evidence právních vztahů				
	ha	m ²			ha	m ²				Díl přechází z pozemku označeného v katastru nemovitostí	dřívější poz. evidenci	Číslo listu vlastnictví	Výměra dílu	
												ha	m ²	
1497	6	24	zahrad	1497/1	5	68	zahrad		0	1497		390	5	68
				1497/2		56	zahrad		0	1497		390		56
4398/6	3	93	ostat. pl. ostat.komunikace	4398/6	3	44	ostat. pl. ostat.komunikace		0	4398/6		279	3	44
				4398/29		49	ostat. pl. ostat.komunikace		0	4398/6		279		49
	10	17			10	17								

Seznam souřadnic (S-JTSK)
Souřadnice pro zápis do KN

ČB	Y	X	KK	Poznámka
782-3674	529206.83	1057401.61	8	dřevěný kolík
782-3701	529203.40	1057426.72	8	měř. hřeb
782-3762	529198.57	1057420.79	8	dřevěný kolík
782-3766	529198.10	1057451.93	8	měř. hřeb
782-3856	529189.95	1057450.01	8	dřevěný kolík
782-3891	529186.50	1057399.90	8	měř. hřeb
1	529204.83	1057401.44	8	pl. znak
2	529201.67	1057424.60	8	pl. znak
3	529201.43	1057426.38	3	pl. znak
4	529196.15	1057451.47	8	pl. znak

Údaje o BPEJ k parcelám nového stavu dle tohoto geometrického plánu budou převzaty z RÚIAN a jsou po dobu do příslušného zápisu do katastru dostupné v aplikaci Nahlížení do KN na adrese <https://nahlizenedokn.cuzk.gov.cz> v části Informace z katastrálního území.

GEOMETRICKÝ PLÁN pro rozdělení pozemku	Geometrický plán ověřil autorizovaný zeměměřický inženýr:		Stejnopis ověřil autorizovaný zeměměřický inženýr:	
	Jméno, příjmení:	Ing. Eva Sklenářová	Jméno, příjmení:	
	Číslo položky rejstříku autorizovaných zeměměřických inženýrů:	2659/2013	Číslo položky rejstříku autorizovaných zeměměřických inženýrů:	
	Dne: 5. dubna 2026	Číslo: 30/2026	Dne:	Číslo:
Náležitostmi a přesností odpovídá právním předpisům.		Tento stejnopis odpovídá geometrickému plánu v elektronické podobě uloženému v dokumentaci katastrálního úřadu.		
Vyhotovitel:  Ing. Tomáš PATOČKA patocka@geopat.cz +420 736 121 216 IČ: 09898307 www.geopat.cz	Katastrální úřad souhlasí s očištěním parcel.		Ověření stejnopisu geometrického plánu v listinné podobě.	
Číslo plánu: 914-28/2026				
Okres: Bruntál				
Obec: Heřmanovice				
Kat. území: Heřmanovice				
Mapový list: Jeeseník 1-8/32				
Dosavadním vlastníkům pozemků byla poskytnuta možnost seznámit se v terénu s průběhem navrhovaných nových hranic, které byly označeny předepsaným způsobem: pl. znaky				

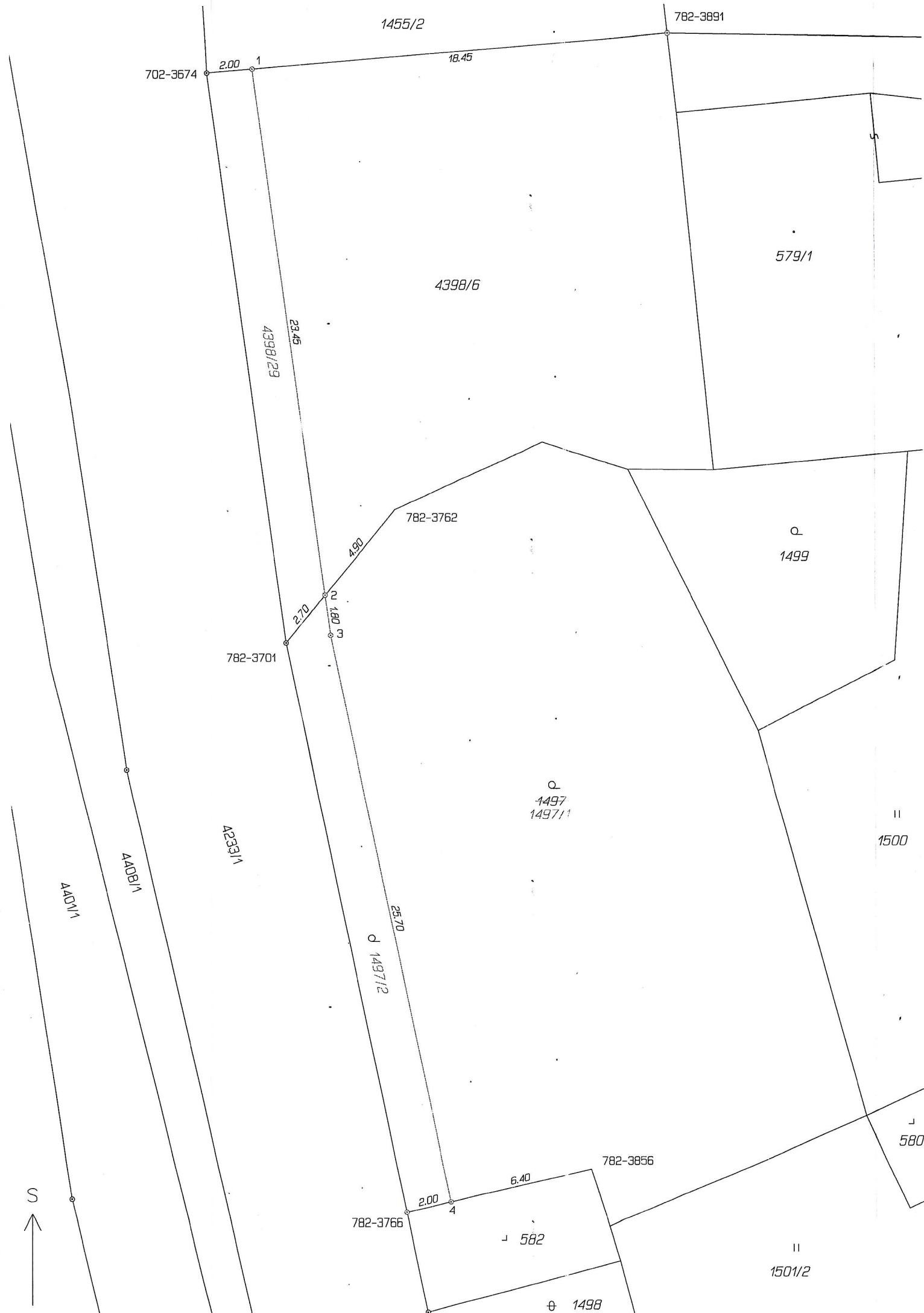

1455/2

782-3891

702-3674

2.00

1

18.45

4398/6

579/1

4398/29

23.45

782-3762

4.90

1499

782-3701

2.70

2

3

1.80

1497
1497/1

1500

4233/1

4397/2

25.70

4401/1

4408/1

782-3856

6.40

580

782-3766

2.00

4

582

1501/2



1498